



การไฟฟ้าส่วนภูมิภาค  
PROVINCIAL ELECTRICITY AUTHORITY

## วิทย์ขอดับไฟ

เลขที่ ก.ต.สค.(ปบ) ๒๒๒๒ /๒๕๖๗  
ชื่อผู้รับ นายพัทธนันท์ พิชิตสุวรรณรัชต์  
ชื่อผู้ส่ง นายวิโรจน์ เอกอำไพ

วันที่ 24 ก.ค. 2567  
ตำแหน่ง อ.ก.ปบ.(กต)  
ตำแหน่ง รจก.(ท) ปฏิบัติงานแทน ผจก.กฟส.สค.

ด้วยการไฟฟ้า กฟส.สค. จะขอดับไฟเพื่อปฏิบัติงาน ก่อสร้างซ่อมประตุมะลิ้มพระเกียรติสมเด็จพระเจ้าอยู่หัว ตามแผนผัง  
สังเขปแนบ จำนวน ๒ แผ่น ดังนี้

ที่	พิดเตอร์	วัน/เดือน/ปี	ตั้งแต่เวลา	ถึงเวลา	ลักษณะงานที่ปฏิบัติ และบริเวณที่ปฏิบัติงาน	จาก	ถึง	ผู้ควบคุมงาน
๑	๑๑๕ KV EKA๔Y	๒๔ ก.ค.๖๗ ๒๕ ก.ค.๖๗	๒๑.๐๐ น.	๐๗.๐๐ น.	ดับไฟ ๑๑๕ KV เพื่อ ก่อสร้างซ่อมประตุมะลิ้ม พระเกียรติสมเด็จพระ เจ้าอยู่หัว  (เร่งด่วน)	EKA๔YS-๐๔ หน้าสถานี เอกชัย๑	สถานีเอกชัย ๒	นายจิรวุฒิ นุญ พร้อม โทร. ๐๘๖๓๘๓๒๐๙๐

พื้นที่ที่มีผู้ใช้ไฟได้รับผลกระทบ(ไฟดับ) ไม่มีผู้ใช้ไฟได้รับผลกระทบ

ผู้ประสานงานการดับไฟ ชื่อ นายจิรวุฒิ นุญพร้อม ตำแหน่ง พชง.๖ โทร. ๐๘๖-๓๘๓๒๐๙๐

พื้นที่ที่ขอดับไฟปฏิบัติงานมีสายเคเบิลใยแก้วนำแสงของ กฟภ.(หากมีโอกาสชำรุด ผดส.กรส.(ก.๓) จะไปตรวจสอบก่อนปฏิบัติงาน)

๑.  มีสายเคเบิลใยแก้วนำแสง ๑.๑  มีโอกาสชำรุด ๑.๒  ไม่มีโอกาสชำรุด  
๒.  ไม่มีสายเคเบิลใยแก้วนำแสง

ลงชื่อ \_\_\_\_\_

(นายวิโรจน์ เอกอำไพ)

ตำแหน่ง รจก.(ท) ปฏิบัติงานแทน ผจก.กฟส.สค.

สำหรับแผนกควบคุมการจ่ายไฟ (ผคฟ.) กฟผ.๓

เรียน อก.ปบ.(ก.๓)

ผคฟ. พิจารณาแล้วเห็นควร

- อนุมัติให้ดับไฟตามคำขอข้อ 1. ฟีดเดอร์ 115 kV จาก EKB4YB-01 ถึง EKA4YS-04  
ในวันที่ 24-25 ก.ค.67 ตั้งแต่เวลา 21:00 น. ถึง 03:00 น. ตามใบสั่งทำสวิชซึ่งเลขที่ 1042/67
- อนุมัติให้ดับไฟตามคำขอข้อ ..... ฟีดเดอร์ ..... จาก ..... ถึง .....  
ในวันที่ ..... ตั้งแต่เวลา ..... น. ถึง ..... น. ตามใบสั่งทำสวิชซึ่งเลขที่ .....
- อนุมัติให้ดับไฟตามคำขอข้อ ..... ฟีดเดอร์ ..... จาก ..... ถึง .....  
ในวันที่ ..... ตั้งแต่เวลา ..... น. ถึง ..... น. ตามใบสั่งทำสวิชซึ่งเลขที่ .....
- อนุมัติให้ดับไฟตามคำขอข้อ ..... ฟีดเดอร์ ..... จาก ..... ถึง .....  
ในวันที่ ..... ตั้งแต่เวลา ..... น. ถึง ..... น. ตามใบสั่งทำสวิชซึ่งเลขที่ .....
- อนุมัติให้ดับไฟตามคำขอข้อ ..... ฟีดเดอร์ ..... จาก ..... ถึง .....  
ในวันที่ ..... ตั้งแต่เวลา ..... น. ถึง ..... น. ตามใบสั่งทำสวิชซึ่งเลขที่ .....
- อนุมัติให้ดับไฟตามคำขอข้อ ..... ฟีดเดอร์ ..... จาก ..... ถึง .....  
ในวันที่ ..... ตั้งแต่เวลา ..... น. ถึง ..... น. ตามใบสั่งทำสวิชซึ่งเลขที่ .....

พนักงานศูนย์ฯ <sup>หล.</sup> ~~ณชัย~~ สุภธรา วงศ์บุญทด ประสานงานการขอดับไฟกับ <sup>จิววัฒน์</sup> บุญพร้อม

สุภธรา  
( นางสารสุภธรา วงศ์บุญทด )  
จตค. 5 แทน นพ.ตพ.

สำหรับผู้อนุมัติ

ที่ ก.๓ กปบ.(คฟ.)

เรียน ผจก. กว.ร.ส.๓.



อนุมัติ และแจ้ง จป. เพื่อตรวจสอบความปลอดภัย  
พร้อมทั้งลงข้อมูลแจ้งแผนดับไฟลงใน [www.pea.co.th](http://www.pea.co.th)

ขั้นตอนการสวิชซึ่ง 1 แผ่น  
แผนผังแนบ 2 แผ่น

ผจพ. (สถานี) .....  
เพื่อทราบ และจัดพนักงานเข้าปฏิบัติงานร่วมกับศูนย์ฯ นครปฐม  
ตั้งแต่วันที่ ..... น. เป็นต้นไป จนกว่างานจะแล้วเสร็จ

  
(นายเลอพงศ์ แก่นจันทร์)  
รท.ปบ.(ก3) ปฏิบัติงานแทน อก.ปบ.(ก3)

## ใบสั่งทำสวิตชิง

- |                        |   |          |  |
|------------------------|---|----------|--|
| 1. สถานที่ทำงาน        | หน้าสฟฟ.เอกชัย 1 - สฟฟ. เอกชัย 2  |          |  |
| 2. กำหนดวันที่ทำงาน    | 24-25 ก.ค. 67   | ระหว่าง  | 21.00 น. ถึง 03.00 น.                                      |
| 3. ผู้ขอทำงาน          | กฟส.อมน.  | งานที่ทำ | ก่อสร้างซ่อมประตูเฉลิมพระเกียรติ ตามใบขอปฏิบัติงาน 1042/67 |
| 4. เตรียมการสวิตชิงโดย | นางสาวสุภัชชา วงศ์บุญมาก  |          | วันที่ 24 กรกฎาคม 2567                                     |
| 5. ตรวจสอบสวิตชิงโดย   |    |          | วันที่ 24 กรกฎาคม 2567                                     |
| 6. อนุมัติสวิตชิงโดย   |    |          | วันที่ 24 กรกฎาคม 2567                                     |
| 7. สั่งทำสวิตชิงโดย    | 1. นายอนุสรณ์, นายอนุสรณ์, นายธนิต, วรณพงษ์, นายมนโชน (กะ1 00.00 น. - 08.00 น.)<br>2. นายพีรภัทร, นางสาวสุภัชชา, นายขุนทอง, นายศักดิ์สิทธิ์, นายพนิต (กะ2 08.00 น. - 16.00 น.)<br>3. นายนครินทร์, นางสาวพิชชา, นายณัฐกาญจน์, นายสุธี, นายสามารถ (กะ3 16.00 น. - 24.00 น.) |          |  |

ที่	รหัสอุปกรณ์	สภาพอุปกรณ์ ปกติก่อน ดำเนินการ	ดำเนินการ	เวลา	ผู้ดำเนินการ	ผู้สั่งการ	หมายเหตุ
1	ตรวจสอบอุปกรณ์ป้องกันและตัดตอน ก่อนทำการสวิตชิง						
2	EKA04YB-01	"ON" Auto Reclose	"OFF" Auto Reclose		EKA		
3	EKB04YB-01	"ON" Auto Reclose	"OFF" Auto Reclose		EKB		
4	เมื่อพร้อมดับไฟ เวลา 21.00 น.						
5	ตรวจสอบสถานะ SMC04YB-01 และ SMC07YB-01 จ่ายไฟแบบ Closed Loop						
6	EKB04YB-01	สับ	ปลด		EKB		เบรกเกอร์ 115 kV
7	EKB04YS-01	สับ	ปลด		EKB		ใบมีด 115 kV
8	EKB04YS-03	สับ	ปลด		EKB		ใบมีด 115 kV
9	EKA04YS-04	สับ	ปลด ล็อกกุญแจ		EKB	ABS	หน้าสถานีฯ เอกชัย 1
10	แจ้งพื้นที่ไฟดับ ให้ กฟส.สค.รับทราบ						
11	แจ้งให้ชุดทำงานปฏิบัติงานได้						
12	EKA04YB-01	"OFF" Auto Reclose	"ON" Auto Reclose		EKA		
<b>สิ้นสุด Switching ช่วงแรก</b>							
13	เมื่อปฏิบัติงานแล้วเสร็จ พร้อมรับไฟ (เวลา 03.00 น. วันที่ 25 ก.ค. 67)						
14	ตรวจสอบอุปกรณ์ป้องกันและตัดตอน ก่อนทำการสวิตชิง						
15	EKA04YB-01	"ON" Auto Reclose	"OFF" Auto Reclose		EKA		
16	เมื่อพร้อมจ่ายไฟ						
17	EKA04YS-04	ปลด ล็อกกุญแจ	สับ		EKB	ABS	หน้าสถานีฯ เอกชัย 1
18	EKB04YS-01	ปลด	สับ		EKB		ใบมีด 115 kV
19	EKB04YS-03	ปลด	สับ		EKB		ใบมีด 115 kV
20	EKB04YB-01	ปลด	สับ คง OFF Auto Reclose		EKB		เบรกเกอร์ 115 kV
21	EKA04YB-01	"OFF" Auto Reclose	"ON" Auto Reclose		EKA		
22	EKB04YB-01	"OFF" Auto Reclose	"ON" Auto Reclose		EKB		
<b>สิ้นสุด Switching ทั้งหมด</b>							

# สถานะการจ่ายไฟก่อนปฏิบัติงาน

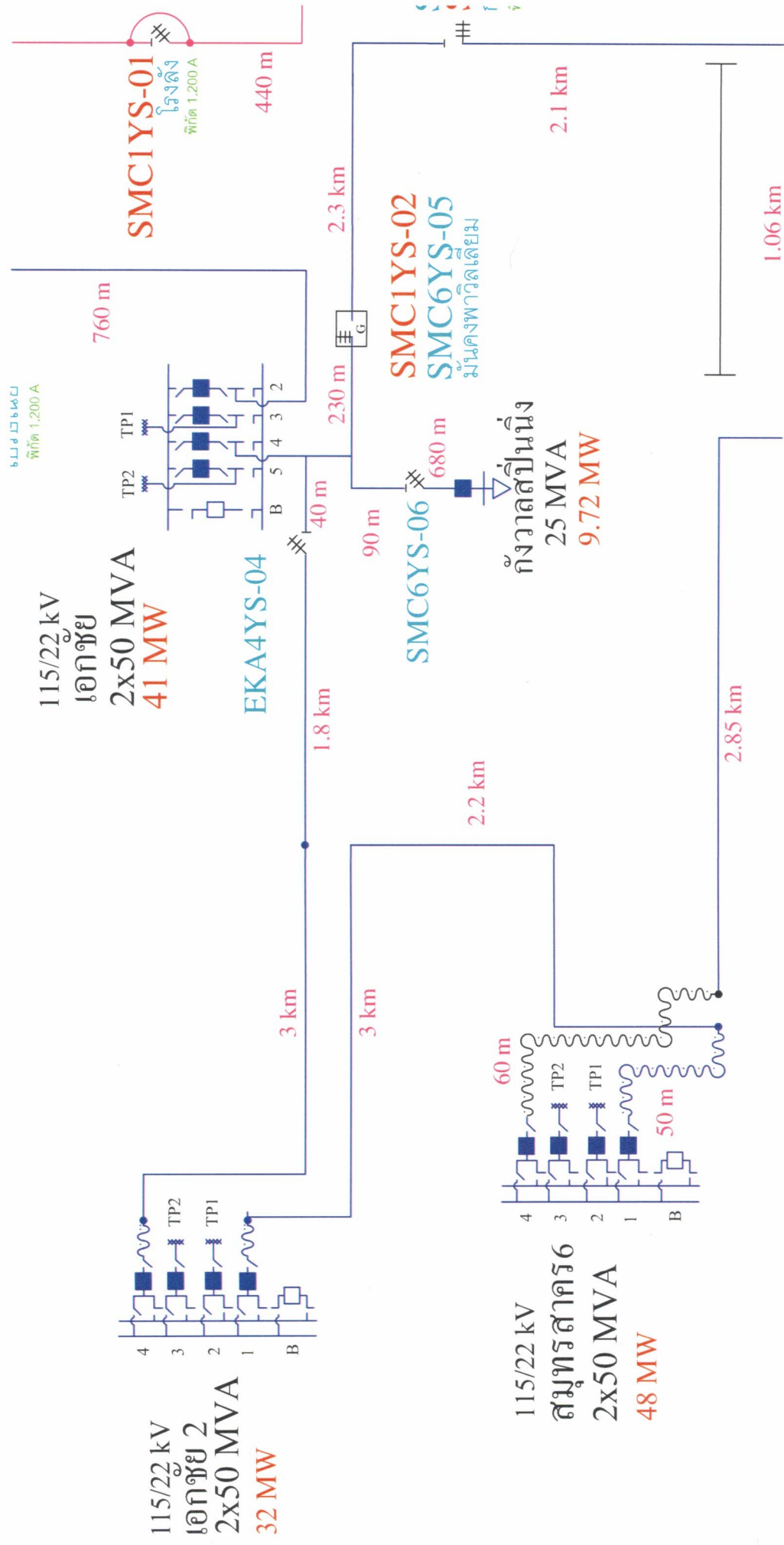

# สถานะการจ่ายไฟตอนปฏิบัติงาน

